

Planifique una sonrisa sana

Obtenga un estimado pretratamiento



Aunque usted conozca bien sus beneficios dentales, puede que desee algo de ayuda a la hora de aclarar el costo de un tratamiento. Por eso Delta Dental ofrece estimados pretratamiento gratuitos. Esta es una forma fácil de ayudarlo a prever sus gastos de bolsillo para un procedimiento específico.¹

Un estimado pretratamiento podría serle útil si usted:

- Planea realizarse algún trabajo dental que probablemente supere los \$300, como una corona, la extracción de una muela del juicio, un puente, dentaduras postizas o cirugía periodontal
- Se pregunta si un procedimiento está cubierto por su plan
- Le preocupa que un procedimiento pueda superar el límite máximo anual de su plan
- Tiene un presupuesto limitado y necesita planear su pago por adelantado

El estimado pretratamiento incluye:

- Un resumen de los servicios cubiertos por su plan dental, así como de aquellos que están limitados o excluidos
- El modo en que los cosegueros, los deducibles y los límites máximos en dólares pueden afectar la parte del costo que le corresponde

¹ Los estimados pretratamiento están disponibles para los afiliados de Delta Dental PPO™ y de Delta Dental Premier®.

Paso a paso

El proceso del estimado pretratamiento

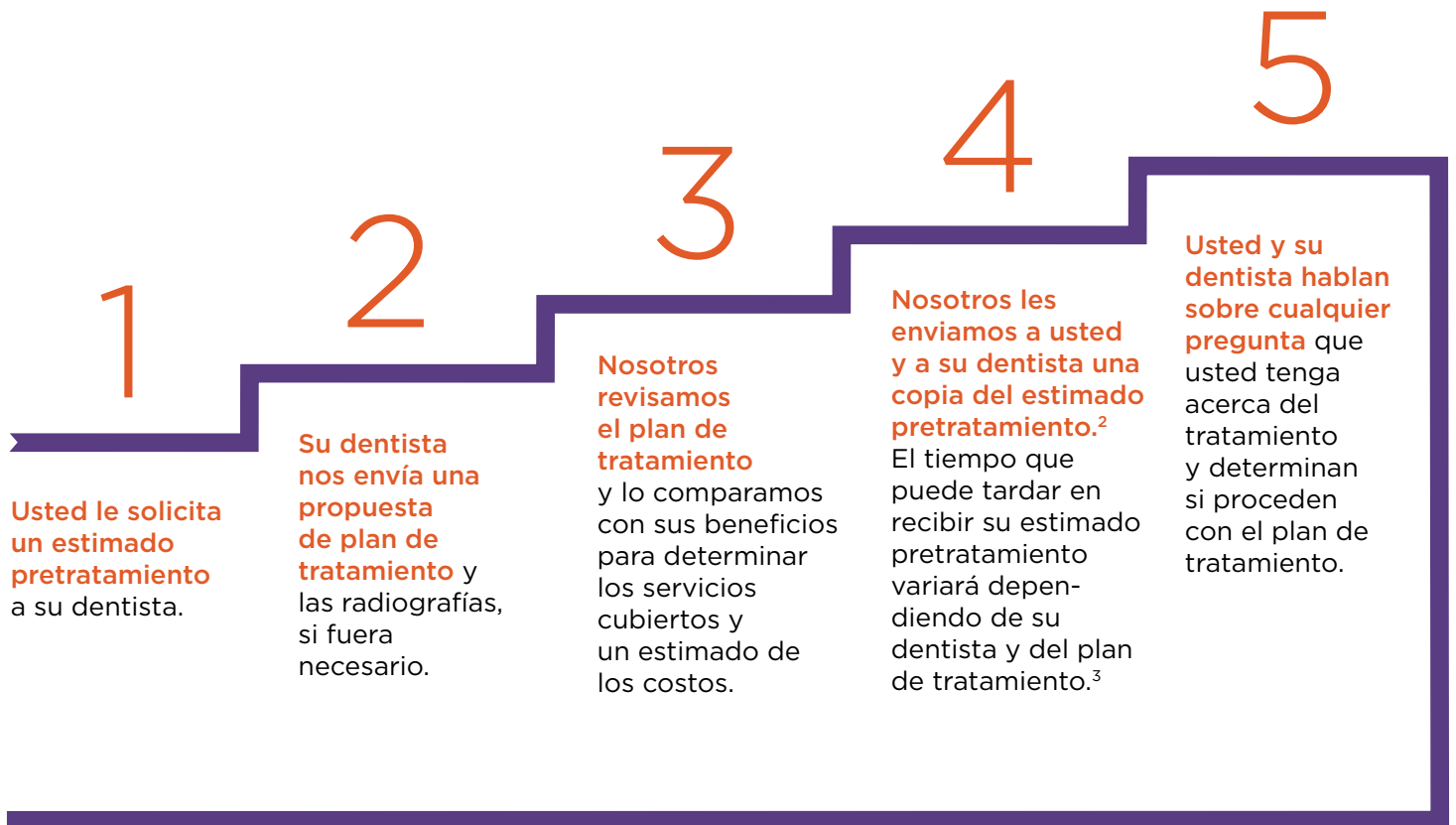

¿Tiene más preguntas acerca de su plan? Consulte en línea “La guía de ayuda de su plan dental” en es.deltadentalins.com/enrollee.

² Un estimado pretratamiento no garantiza el pago final por parte de Delta Dental. Cuando finalice el tratamiento y recibamos una reclamación de pago, Delta Dental calculará el pago según su elegibilidad actual, el monto que falte de su límite máximo anual y cualquier requisito de deducible o cobertura doble. Para obtener los detalles específicos sobre su plan, consulte la Evidencia de Cobertura, el Resumen Descriptivo del Plan o el Contrato Grupal de Servicios Dentales.

³ Por lo general, el proceso de los estimados pretratamiento tarda de dos a tres semanas. No obstante, los dentistas que usen nuestras herramientas de proveedores en línea podrán completar algunos estimados pretratamiento mientras usted esté en el consultorio.

Los planes Delta Dental PPO™ y Delta Dental Premier® están respaldados por Delta Dental Insurance Company en Alabama, District of Columbia, Florida, Georgia, Louisiana, Mississippi, Montana, Nevada, Texas y Utah, y por empresas sin fines de lucro de servicios dentales en los siguientes estados: En California por Delta Dental of California; en Pennsylvania y Maryland por Delta Dental of Pennsylvania; en New York por Delta Dental of New York, Inc.; en Delaware por Delta Dental of Delaware, Inc.; en West Virginia por Delta Dental of West Virginia, Inc. Delta Dental Insurance Company en Texas proporciona un plan como una organización de proveedores dentales (DPO, por sus siglas en inglés).